ACTION MOBIL

EXPEDITIONSMOBILE /ALL WHEEL MOTORHOMES VÉHICULES D´EXPÉDITION

PDF JOURNAL

3/2013

FACELIFT!

Dieses Journal informiert über wichtige Themen, neue Modelle und Events rund um:

ACTION MOBIL
BUILT IN AUSTRIA
DRIVEN IN THE WORLD!

WELTREISEMOBILE
DER SPITZENKLASSE.

ATACAMA 5800

- neues Interieur,
- elektrisch ausfahrbares Bett
- Lithium Ionen Bordbatterien,
- Hydraulik Liftsystem.
- Jumbo Stauraum

DER NEUE “ATACAMA 5800”

ALLES DRAN-ALLES DRIN!

Ein Allrad-Wohnmobil das kaum Hinternisse kennt.

Das MAN-Chassis ist kraftvoll motorisiert und garantiert höchsten Reisekomfort.

Die ACTION MOBIL-Kabine ist funktionell ausgestattet und bietet Stauraum für umfangreiches Reisegepäck.

Das Motorrad auf dem hydraulisch betriebenen Lift am Heck der Kabine ermöglicht Mobilität, sowohl im Gelände als auch in engen Ortschaften.

Die Solaranlage am Dach in Verbindung mit High-Tech Bordbatterien erlaubt ein hohes Mass an Unabhängikeit.

FUNKTIONELL GEMÜTLICH

Der beliebte Grundriss der ACTION MOBIL-Baureihe “ATACAMA” neu interpretiert. Das Interieur besticht durch schlichte Elegance und liebevoll ausgewählte Materialien. Eine neue innovative Idee ist das elektrisch auffahrbare Bett hinter der U-Sitzgruppe.

NEU und
INNOVATIV:
die Bettkonstruktion.
Verwendbar als
Einzelbett, oder,
elektrisch ausgefahren,
verwandelt sich die
Fläche zu einem
grosszügigen
Doppelbett.
In der Schräge sind
zusätzlich Stauräume
vorhanden.
ACTION MOBIL
ATACAMA 5800

In einem Fernreisewohnmobil gehört der Sanitärbereich zu einem wichtigen und zentralen Element.
Clever gelöst beim Modell ATACAMA. Der Durchgang zum Fahrerhaus kann zwischen dem WC und der Dusche mittels Wechseltüre zum Ankleidebereich vergrößert werden.

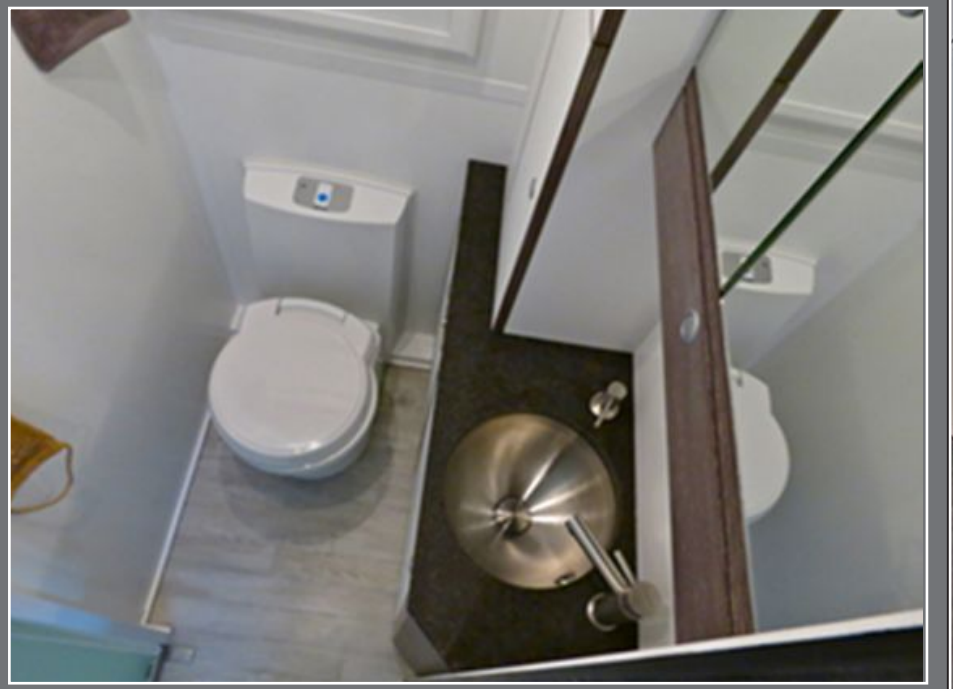

ACTION MOBIL
ATACAMA 5800

Das flächenbündig eingebaute Induktionskochfeld und der Miele-Kombibackofen lassen Hausfrauenherzen höher schlagen! Wohnkomfort wie zu Hause, egal in welcher Umgebung, erneuerbare Energie und eine perfekte Technik machen es möglich! Selbstverständlich gehören auch die Kühltruhe und ein von ACTION MOBIL gebauter Kühlschrank zur perfekten Ausstattung.

ACTION MOBIL ATACAMA 5800

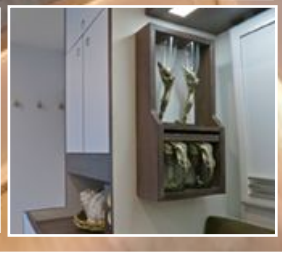

ACTION MOBIL - ATACAMA 5800

Schluss mit Akrobatik im Stauraum! Koffer, Kisten- alles ist übersichtlich zugänglich über den beidseitig ausfahrbaren Schwerlastauszug.

Ebenso leicht zugänglich sind die Lithium Ionen Batterien und die gesamte Elektronik für Solar, Ladung und Converter Technik.

Nur ein kleiner Knopfdruck genügt, und der Ersatzreifen und das Motorrad senken sich bis zum Boden.

Seit mehr als 30 JAHREN

innovative Ideen entwickeln die sich in der Praxis bewähren,

nur *eine* Stärke von

ACTION MOBIL!